

○○○ Faculty of Pharmacy Chiang Mai University

---

# ADMISSION



# TCAS 2566

## PHARMACY CMU

	รอบ 1 PORTFOLIO	รอบ 2 โควตาภาคเหนือ	รอบ 3 กสพท.
สมัคร	1-10 พฤศจิกายน 2565	14-23 กุมภาพันธ์ 2566	7-13 พฤษภาคม 2566
สอบสัมภาษณ์	26 พฤศจิกายน 2565	-	29 พฤษภาคม - 4 มิถุนายน 2566
สอบ TPAT 1	-	-	17 ธันวาคม 2565
สอบ A-LEVEL	-	18 - 19 มีนาคม 2566	
ประกาศผล	8 ธันวาคม 2565	4 พฤษภาคม 2566	ครั้งที่ 1 20 พฤษภาคม 2566 ครั้งที่ 2 26 พฤษภาคม 2566
ยืนยันสิทธิ์	8-14 ธันวาคม 2565	4-5 พฤษภาคม 2566	20-21 พฤษภาคม 2566
รายงานตัว	6 - 9 มิถุนายน 2566		
	โครงการเรียนดี 20 คน โครงการเด็กด้อยที่มีที่เรียน 15 คน <b>รวม 35 คน</b>	<b>รวม 100 คน</b>	<b>รวม 75 คน</b>

# TCAS66

- PORTFOLIO - โครงการเรียนดี  
20 คน
- PORTFOLIO - โครงการเด็กดีที่มีที่เรียน  
15 คน
- Quota ภาคเหนือ  
100 คน
- รับตรงร่วมกัน (กสพท.)  
75 คน

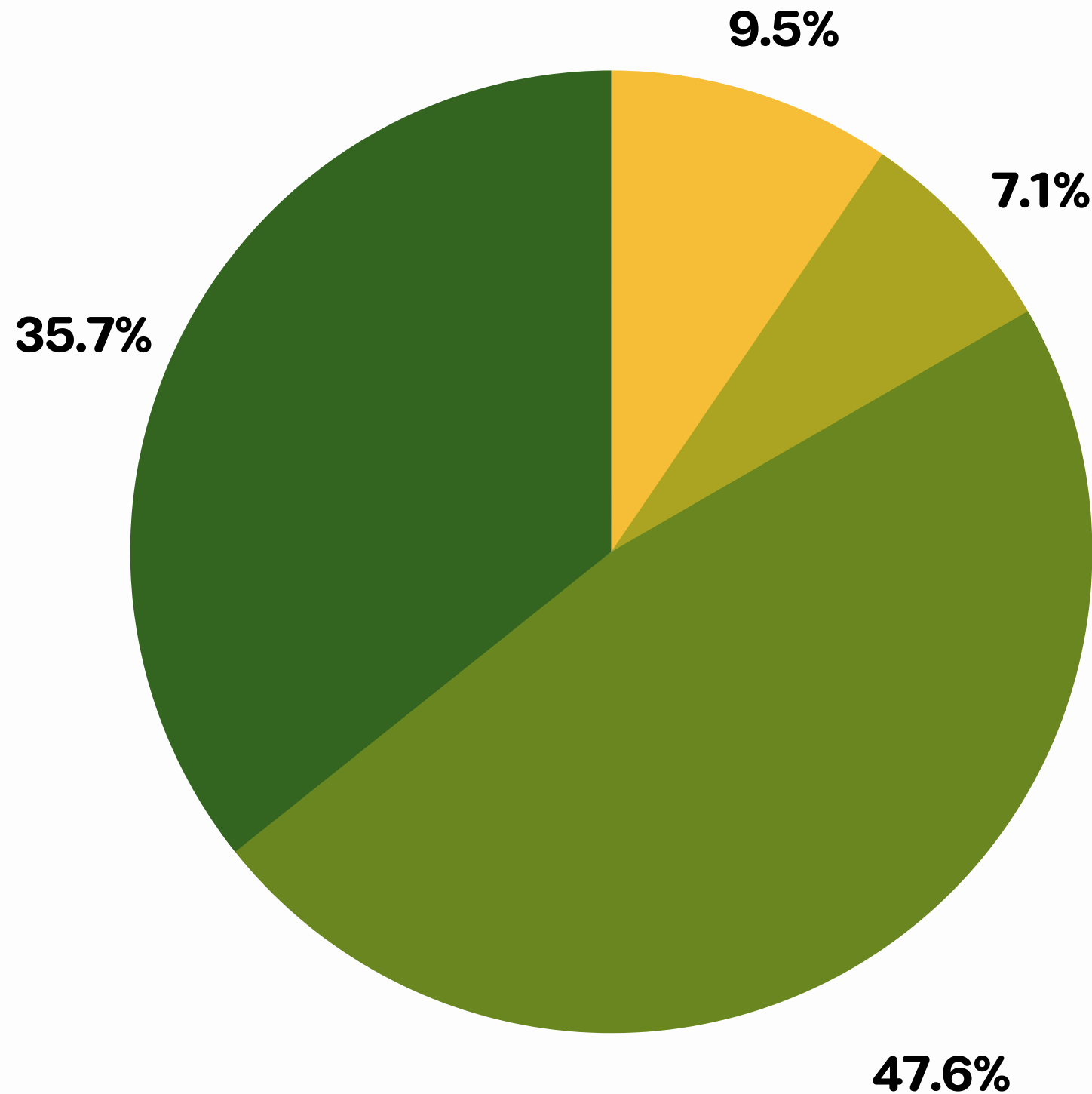

Total **2 1 0** คน



# รอบที่ 1 Portfolio

## คุณสมบัติผู้สมัคร

รอบที่ 1 (1.1) Portfolio โครงการเรียนดี และ โครงการเด็กดีมีที่เรียน

1.ผู้สมัครต้องมีสัญชาติไทยเท่านั้น

2.เป็นผู้ที่กำลังศึกษาชั้นมัธยมศึกษาปีที่ 6

1) มีผลการเรียนเฉลี่ยสะสมวิชาในชั้นมัธยมศึกษาปีที่ 4-6 (5 เทอม) **ไม่น้อยกว่า 3.75**

2) มีผลการเรียนเฉลี่ยสะสมในชั้นมัธยมศึกษาปีที่ 4-6 (5 เทอม) กลุ่มสาระการเรียนรู้

วิทยาศาสตร์ และเทคโนโลยี/คณิตศาสตร์/การเรียนรู้ภาษาต่างประเทศ **ไม่น้อยกว่า 3.50**

3.รับเฉพาะแผนการเรียน**วิทยาศาสตร์-คณิตศาสตร์**หรือเทียบเท่า

4.เป็นผู้ที่มีร่างกายแข็งแรงและไม่เป็นโรค หรือภาวะอันเป็นอุปสรรคในการศึกษา

คุณสมบัติเพิ่มเติม <https://www1.reg.cmu.ac.th/ugradapply/>

# รอบที่ 2 โควตาภาคเหนือ

## คุณสมบัติผู้สมัคร

1. เป็นไปตามคุณสมบัติของโควตาภาคเหนือ
2. เป็นผู้ที่กำลังศึกษาชั้นมัธยมศึกษาปีที่ 6
3. รับเฉพาะแผนการเรียนวิทยาศาสตร์-คณิตศาสตร์หรือเทียบเท่า
4. เป็นผู้มีร่างกายแข็งแรงและไม่เป็นโรค หรือภาวะอันเป็นอุปสรรคในการศึกษา
5. มีคะแนนสอบเป็นไปตามเกณฑ์ ดังนี้

A-level	ค่าน้ำหนักร้อยละ	เกณฑ์ T - SCORE ขั้นต่ำ
● ภาษาไทย	8	34
● สังคมศึกษา	8	43
● ภาษาอังกฤษ	20	55
● คณิตศาสตร์ 1	12	54
● ฟิสิกส์	12	53
● เคมี	25	61
● ชีววิทยา	15	52



# รอบที่ 3 รับตรงร่วมกัน (กสพท)

1. เป็นไปตามคุณสมบัติ กสพท. <https://www9.si.mahidol.ac.th/>
2. มีคะแนนสอบเป็นไปตามเกณฑ์ ดังนี้

วิชาสอบ	ค่าน้ำหนัก (ร้อยละ)	หมายเหตุ
<b>1. A-level (ร้อยละ 70)</b> <ul style="list-style-type: none"><li>- วิทยาศาสตร์ (คิดคะแนนรวมของฟิสิกส์ เคมี และชีววิทยา)</li><li>- คณิตศาสตร์ 1</li><li>- ภาษาอังกฤษ</li><li>- ภาษาไทย</li><li>- สังคมศึกษา</li></ul>	40  20  20  10  10	<ul style="list-style-type: none"><li>- ต้องได้คะแนนไม่น้อยกว่าร้อยละ 30 ของคะแนนเต็มในแต่ละวิชา</li><li>- ใช้คะแนนสอบในวันที่ 18-19 มีนาคม 2566 เท่านั้น</li></ul>
<b>2. TPAT (วิชาเฉพาะ กสพท ร้อยละ 30)</b>		ใช้คะแนนสอบ ในวันที่ 17 ธันวาคม 2565 เท่านั้น

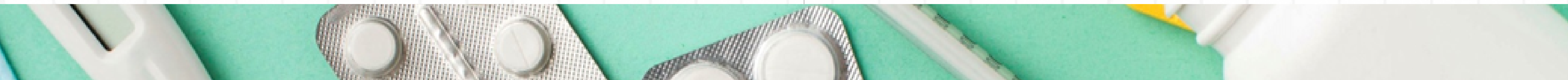

# สถิติคะแนน

สอบเข้าศึกษาคณะเภสัชศาสตร์  
มหาวิทยาลัยเชียงใหม่

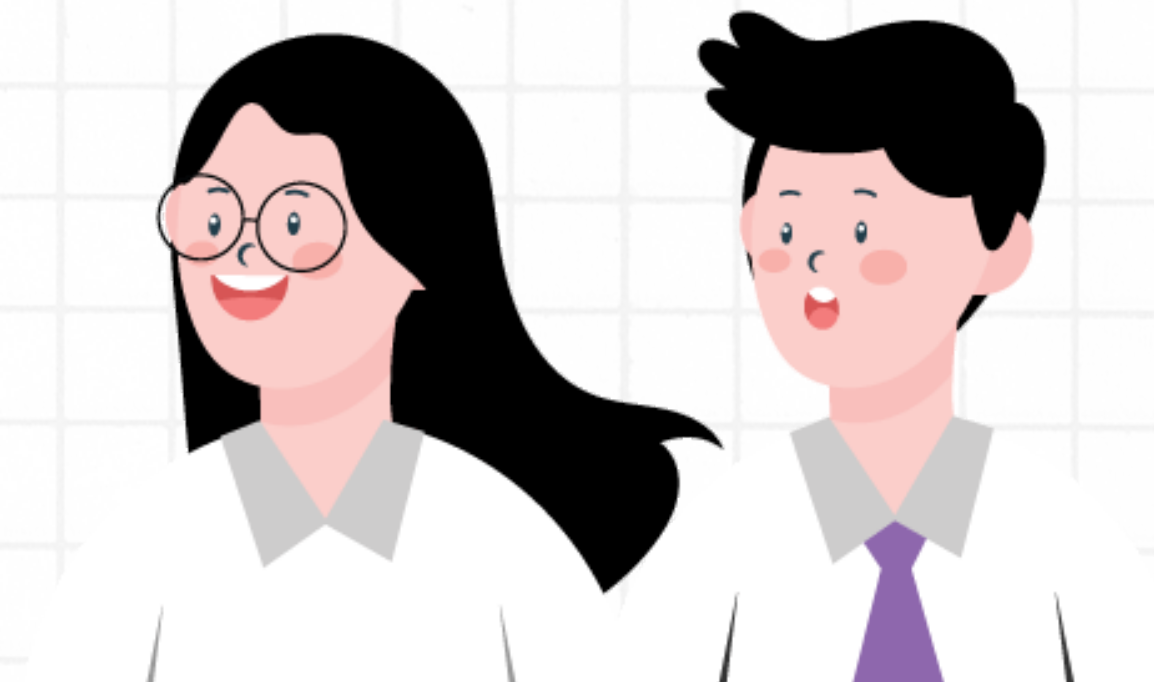

ปีการศึกษา	โควตา				กสพท.			
	เต็ม	เฉลี่ย	สูงสุด	ต่ำสุด	เต็ม	เฉลี่ย	สูงสุด	ต่ำสุด
2565	700	-	427.5	257	100	51.917	56.138	50.919
2564	700	-	440	345	100	52.25	57.92	49.11
2563	700	400.57	466.25	376.5	100	56.74	60.98	55.30



# ติดต่อสอบถาม.. PAGE FACEBOOK

1. Faculty of Pharmacy Chiang Mai University
2. หน่วยทะเบียนฯ คณะเภสัชศาสตร์ มช.

**หน่วยหลักสูตร ทะเบียน และพัฒนาวิชาการ**  
**TEL. 053 - 944323**

